Reginox Amsterdam 860.0

Dřez disponuje prostornou vaničkou a odkapem. S montáží na pracovní desku, hloubka vaničky 20 cm. Minimální šířka skříňky 50 cm.

EAN: 8712465030929
4 590 Kč
3 793 Kč bez DPH

EAN: 8712465030912
4 590 Kč
3 793 Kč bez DPH

EAN: 8712465030936
4 590 Kč
3 793 Kč bez DPH

EAN: 8712465030943
4 590 Kč
3 793 Kč bez DPH

Granitový dřez **Reginox Amsterdam 860.0** s odkapem má nadčasový design.

Dřez si získal velkou oblibu u řady zákazníků, především dispozičním řešením. Vyvážený poměr rozměru vaničky a odkládací plochy.

V prostorné vaničce jednoduše umyjete i objemné hrnce nebo velký plech na pečení. Snadno vše, co se vám do myčky na nádobí nevejde.

Odkládací prostor je rovněž dostatečně velký pro osušení velkých nádob.

Výhodou a předností produktů značky **Reginox** není jen jejich kvalitní materiálové a designové provedení, ale i hladký povrch dřezů, a tedy i jejich následná jednodušší údržba.

Na hladkém povrchu se usazuje méně nečistot. Dřezy **Reginox** jsou odolné vůči nárazům, vrypům a jinému mechanickému poškození.

Součásti balení:

- Sifon
- Montážní úchyty
- Výpusť
- Přepad

Parametry

Základní parametry	
Typ dřezu:	Dřez s odkapem
Tvar dřezu:	Obdélníkový
Orientace:	Oboustranná orientace
Materiál dřezu:	Granit
Šířka kuchyňské skříňky:	50 cm
Typ montáže dřezu:	Horní
Styl dřezu:	Klasické dřezy
Výpusť dřezu:	9 cm
Kód zboží TARIC:	68029390
Ostatní	
Excentrické ovládání výpustě:	Ne
Předvrtaný otvor na:	Ne
Možnost odvrtat další otvor:	Ano
Záruka:	10 let
Rozměry hlavní vaničky (cm)	
Šířka vaničky:	44
Délka vaničky:	40
Hloubka vaničky:	20
Minimální šířka skřínky:	50
Průměr vaničky:	ne
Rozměry dřezu (cm)	
Šířka dřezu:	50
Délka dřezu:	86
Hloubka dřezu:	21
Hmotnost dřezu (kg):	12
Rozměry balení dřezu (cm)	
Šířka obalu:	51,5
Výška obalu:	21,8
Hloubka obalu:	87,5
Váha vč. obalu (kg):	13

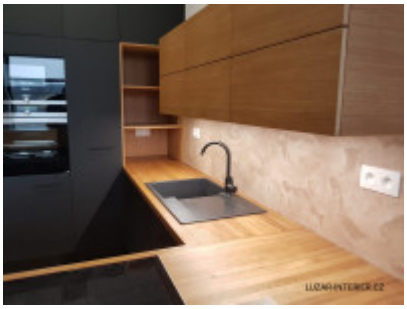

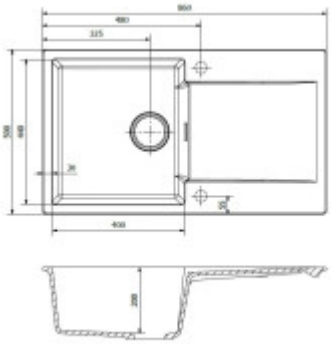

Black shiny
Grey shiny
Caffe shiny
Pale white